



Warszawa, dnia 10.11.2015 r.

MINISTERSTWO ŚRODOWISKA
PODSEKRETARZ STANU
GŁÓWNY GEOLOG KRAJU

Sławomir Marek Brodziński

Ogłoszenie

o zmianach granic obszarów wytypowanych do postępowania przetargowego na koncesje na poszukiwanie i rozpoznawanie złóż węglowodorów oraz wydobywanie węglowodorów ze złóż w 2016 r.

Minister Środowiska z siedzibą w Warszawie działając na podstawie art. 49f ust. 2 ustawy z 9 czerwca 2011 r. *Prawo geologiczne i górnicze* (Dz. U. z 2015 r., poz. 196 ze zm.) zawiadamia o zmianie granic obszarów wytypowanych do postępowań przetargowych w 2016 r. (Runda 1) na koncesje na poszukiwanie i rozpoznawanie złóż węglowodorów oraz wydobywanie węglowodorów ze złóż.

1. Granice obszarów przetargowych wyznaczają linie łączące punkty o następujących współrzędnych w układzie PL-1992

Numer obszaru	Nazwa obszaru (pow. w km ²)	Numer punktu	X [PL-1992]	Y [PL-1992]	Uwagi
1	Błazowa (270,05)	1	711178,197	235252,373	korekta techniczna
		2	722315,000	228291,890	
		3	726795,886	235141,041	
		4	744543,900	223925,008	
		5	743860,810	223895,850	
		6	715541,910	222687,040	
		7	713598,330	222646,087	
		8	713598,274	222648,190	
		9	707295,803	222405,956	
		10	710286,462	232285,198	
2	Bytów (779,97)	1	420880,037	717727,830	korekta techniczna
		2	420752,340	710216,130	
		3	434842,340	709994,910	
		4	434721,120	698409,340	
		5	434676,546	682184,522	
		6	425652,512	682361,035	
		7	395605,440	715272,850	
		8	396555,860	716494,070	
		9	399111,560	715724,310	
		10	401575,960	718080,130	
		11	402821,010	718106,130	

		12	404551,170	715616,010	
		13	406358,870	715760,230	
		14	407446,849	719743,146	
		15	411157,160	719941,330	
		16	410935,090	717910,170	
3	Chodzież (1119,08)	1	391696,382	553208,819	korekta merytoryczna
		2	398404,576	543811,584	
		3	376171,459	544249,210	
		4	364927,257	544548,710	
		5	365184,380	553809,820	
		6	331642,371	554864,439	
		7	332289,062	573431,060	
		8	349057,651	572875,621	
		9	378791,780	572026,540	
		10	365568,760	563112,929	
		11	382371,141	562674,119	
		12	382145,418	553408,121	
4	Leszno (966,43)	1	337158,511	466689,560	korekta techniczna
		2	337595,470	466644,385	
		3	338410,259	467081,589	
		4	338174,746	466285,501	
		5	337330,790	466127,497	
		6	337388,835	465569,170	
		7	338244,912	465510,407	
		8	338580,800	464695,800	
		9	338901,650	464592,681	
		10	340978,731	465144,249	
		11	342400,978	464295,400	
		12	342578,282	464475,266	
		13	342132,347	465608,937	
		14	351708,880	461815,480	
		15	355230,040	460228,570	
		16	362017,350	460036,440	
		17	361718,220	458190,400	
		18	361368,446	436498,396	
		19	361242,930	436501,630	
		20	355921,345	436769,020	
		21	355337,820	436798,340	
		22	318392,537	441243,476	
		23	322788,021	459794,179	
		24	328120,689	456667,226	
		25	335437,605	468260,858	
		26	337133,127	467589,228	
		27	336934,213	467407,893	
5	Malanów (876,63)	1	465621,511	450191,186	korekta merytoryczna
		2	448432,373	450309,152	
		3	431245,530	459747,360	
		4	431628,470	487544,580	
		5	448719,279	478106,139	
		6	465748,962	468692,966	

6	Międzyrzecze (18,90)	1	507989,984	234088,623	korekta merytoryczna
		2	503172,978	237498,113	
		3	503282,175	238780,679	
		4	504484,046	239591,124	
		5	506093,909	239799,042	
		6	506801,522	238699,220	
		7	509125,988	238279,713	
		8	508236,326	236429,836	
		9	508721,999	235980,624	
		10	508317,771	234376,080	
7	Piła (942,19)	1	378925,810	583341,110	bez zmian
		2	378791,780	572026,540	
		3	349419,600	572856,780	
		4	332427,200	580980,150	
		5	333133,140	601193,830	
		6	345067,120	600818,160	
8	Proszowice (818,29)	1	606784,682	265797,369	korekta merytoryczna
		2	606993,250	256877,580	
		3	601531,158	256866,895	
		4	601470,879	265972,196	
		5	594508,986	265785,258	
		6	594610,492	256792,099	
		7	598860,040	256861,670	
		8	598803,240	251837,130	
		9	604332,289	245959,166	
		10	604381,020	240684,937	
		11	603139,260	240244,081	
		12	597181,464	238495,594	
		13	597044,425	238486,801	
		14	579328,472	254726,425	
		15	579332,115	265370,279	
		16	596654,081	269669,762	
		17	596762,366	284288,245	
		18	606534,408	284357,997	
		19	623612,266	266162,867	
9	Ryki (968,69)	1	700604,461	435481,979	korekta techniczna
		2	725578,280	412349,860	
		3	731105,463	407494,550	
		4	724478,081	398381,374	
		5	724815,787	391027,020	
		6	708533,597	398721,512	
		7	691560,887	406938,848	
		8	692222,720	407325,820	
		9	695716,820	409150,210	
		10	695521,790	416283,820	
		11	683035,520	417513,160	
		12	682944,964	420925,352	
		13	685294,800	421010,200	
		14	685271,705	420923,257	
		15	685725,435	420469,347	
		16	686189,020	420460,444	

		17	687320,488	419968,312	
		18	687716,988	419554,494	
		19	688409,446	419553,988	
		20	689664,428	420317,355	
		21	689659,355	420580,600	
		22	688618,600	421133,163	
		23	694639,270	421361,480	
		24	692342,610	424645,990	
		25	691942,040	435143,760	
10	Wolin (593,01)	1	219674,190	691055,170	korekta merytoryczna
		2	218860,552	689227,432	
		3	217553,473	689623,617	(poligon wyłączony z obszaru przetargowego)
		4	217087,737	689290,526	
		5	217687,450	688166,794	
		6	218222,396	687793,892	
		7	210352,240	670114,550	
		8	187654,319	671385,380	
		9	188037,310	692809,520	
		10	200422,060	683138,110	
		11	200077,420	681684,100	
		12	198531,930	680280,860	
		13	198132,300	680274,370	
		14	195452,370	679655,670	
		15	193611,060	679964,720	
		16	193765,850	681966,100	
17	198051,360	682371,790			
18	198010,585	682483,243			
19	199658,967	683105,563			
20	199686,937	683020,100			
21	199691,398	683002,942			
22	200143,119	683210,446			

2. Dalsze informacje znajdują się w ogłoszeniach o wszczęciu postępowań przetargowych w Dzienniku Urzędowym Unii Europejskiej i w Biuletynie Informacji Publicznej Ministerstwa Środowiska (zgodnie z art. 49h, ust. 2 i 3 ustawy z 9 czerwca 2011 r. *Prawo geologiczne i górnicze*).
3. W przypadku dokonania zmian wyżej wymienionej przestrzeni, Ministerstwo Środowiska zgodnie z art. 49f, ust. 2 *Prawo geologiczne i górnicze* opublikuje ogłoszenie w Biuletynie Informacji Publicznej.
4. Położenie wytypowanych obszarów względem innych koncesji węglowodorowych ilustruje mapa zamieszczona poniżej.

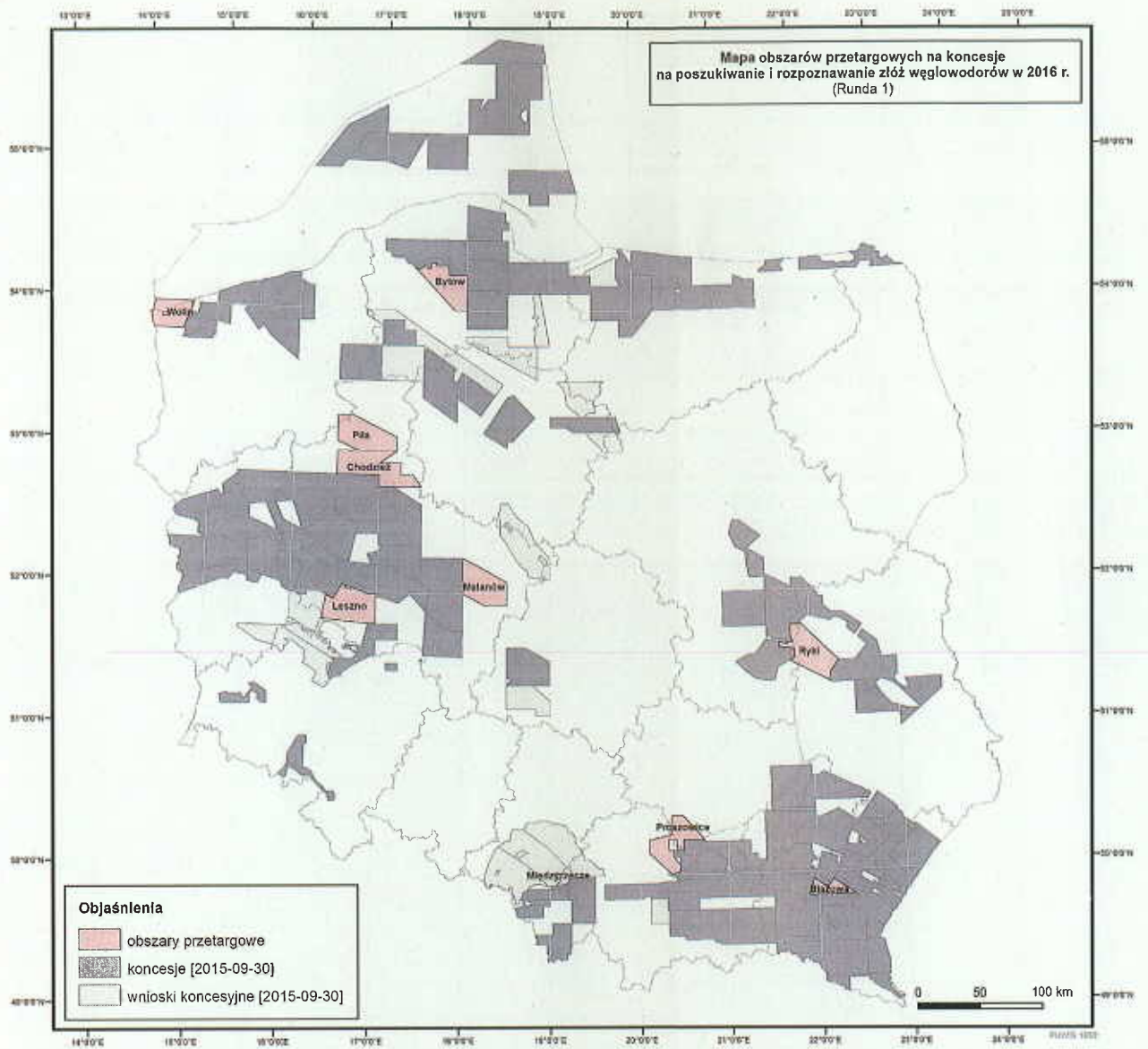

PODSEKRETARZ STANU
GŁÓWNY GEOLOG KRAJU

Stawomir Marek Brodziński
Stawomir Marek Brodziński

THE UNIVERSITY OF CHICAGO
LIBRARY
540 EAST 57TH STREET
CHICAGO, ILL. 60637